

Prüfung: Sozial- und verhaltenswissenschaftliche Grundlagen Nachhaltiger Entwicklung

KSL: 484592
ECTS: 3 ECTS
Prüfungsdatum: Montag, 16. Januar 2024
Dozentin: Dr. Joël Berger
Termin: 1. Termin

**Die Prüfungsergebnisse werden im KSL veröffentlicht.
Sie werden vom WISO Dekanat aus zur Einsicht freigeschaltet.**

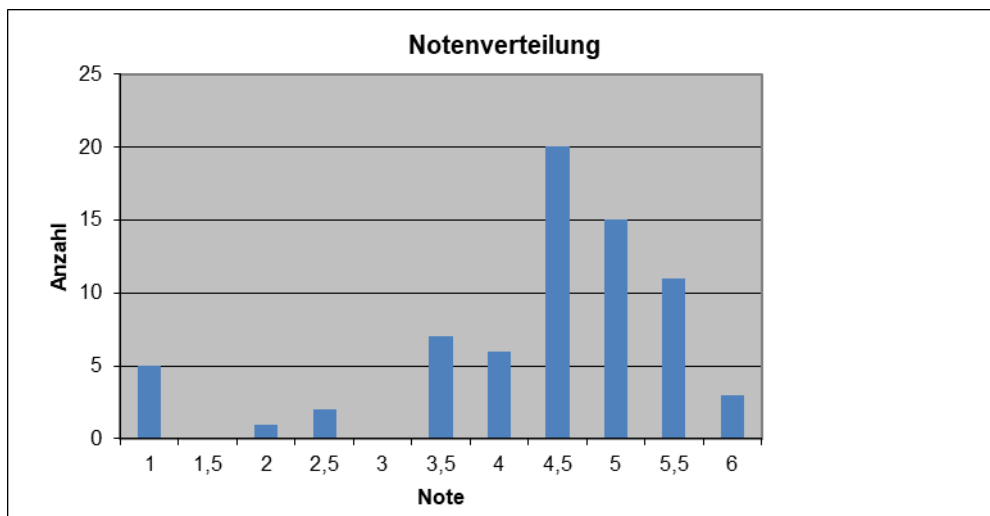

Note	Anzahl
1	5
1,5	0
2	1
2,5	2
3	0
3,5	7
4	6
4,5	20
5	15
5,5	11
6	3

Durchschnitt ohne Abwesende (N=65) 4.6
Durchfallquote 15.38 %

Die Prüfungseinsicht findet am Freitag, 23. Februar 2024 statt. Bitte meldet euch direkt bei Salome Buob (salome.buob2@unibe.ch)

Gemäss Art. 48 des Reglements über das Bachelor- und Masterstudium und die Leistungskontrollen an der Wirtschafts- und Sozialwissenschaftlichen Fakultät der Universität Bern (Studienreglement WISO [RSL WISO]) sind Einwendungen gegen diesen Leistungsausweis mündlich oder schriftlich innerhalb von 30 Tagen nach Eröffnung des Prüfungsergebnisses an die prüfende Dozentin oder den prüfenden Dozenten zu richten. Wird der Einwendung nicht stattgegeben, kann beim Prüfungsamt der Fakultät innert 30 Tagen eine anfechtbare Verfügung mit weiterer Rechtsmittelbelehrung verlangt werden.

Der nächste Prüfungstermin (2. Termin) findet am Freitag, 7. Juni 2024 von 14:15 – 15:45h statt. Nähere Angaben entnehmen Sie bitte dem KSL.

Weitere Informationen unter: <http://www.soz.unibe.ch/content/studium/pruefungen>

Dozent: Dr. Joël Berger

Datum: 12. Februar 2024